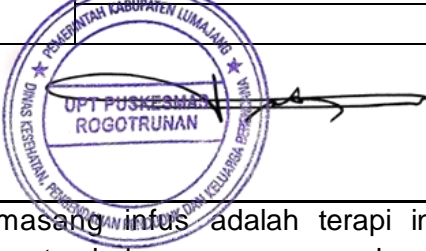
	MEMASANG INFUS		
	SOP	No. Dokumen : SOP/020/UP.UGD/2022	
		No. Revisi : 01	
		Tanggal Terbit: 17 Mei 2022	
Halaman : 1/3			
UPT PUSKESMAS ROGOTRUNAN			<u>dr. Tjahjo Bagus Eko Kasmanto</u> NIP. 197204222002121005
1. Pengertian	Memasang infus adalah terapi intravena dalam upaya memberikan cairan tambahan yang mengandung komponen tertentu yang diperlukan tubuh secara terus menerus selama periode tertentu		
2. Tujuan	Sebagai acuan dalam penerapan langkah – langkah petugas untuk memasang infus		
3. Kebijakan	Surat keputusan Kepala UPT Puskesmas Rogotrunan Nomor 445/587/427.52.12/2022 tentang Pelayanan Klinis.		
4. Referensi	Rasyidi, Khalid.2013.Prosedur Praktek Keperawatan. jilid 1.jakarta: Trans Info Media.hal 87		
5. Alat dan bahan	Alat: 1. Set infuse 2. Torniket 3. Tiang penyangga IV 4. Bengkok (tempat pembuangan jarum) 5. Gunting Bahan : 1. Kapas alkohol 2. Betadine 3. Cairan infuse sesuai keperluan pasien 4. Sarung tangan sekali pakai 5. Plester 6. Iv dressing 7. Jarum yang sesuai (abbocath, wing needle/butterfly)		
6. Prosedur/ Langkah-langkah	1. Petugas mengidentifikasi pasien 2. Petugas menyampaikan alasan tindakan pemasangan infuse kepada pasien/ keluarga dan meminta klien kooperatif 3. Petugas membawa alat alat ke dekat klien sesuai kebutuhan 4. Petugas membuka infuse set dari bungkusnya 5. Petugas menutup klem pada selang infuse set 6. Petugas menggantungkan botol cairan pada standar infuse 7. Petugas mengisi tabung reservoir infuse sesuai tanda 8. Petugas mengalirkan cairan hingga tidak ada udara dalam selang 9. Petugas menutup klem kembali 10. Petugas mengatur posisi pasien lalu memilih vena dan membebaskan daerah yang akan di insersi 11. Petugas memasang tourniquet 10-20 cm di atas area insersi 12. Petugas membersihkan area penusukan dengan betadine, kemudian kapas alcohol secara melingkar dari dalam keluar 13. Petugas mempertahankan vena dalam posisi stabil dg cara pasien disuruh mengepalkan jari dengan posisi ibu jari berada didalam, tangan kiri petugas sedikit menarik daerah vena yang akan ditusuk 14. Petugas memegang iv chateter dengan sudut 30° lalu menusuk		

CONTROLLED DOCUMENT

NO. COPY :

PUSKESMAS ROGOTRUNAN

	<p>vena dengan lubang jarum menghadap keatas</p> <ol style="list-style-type: none">15. Petugas memastikan iv chateter masuk intravena yang ditandai dengan adanya darah dalam iv chateter ,lalu menarik mandarin 0,5 cm dilanjutkan dengan memasukkan iv chateter secara perlahan16. Petugas melepas tourniquet kemudian mengalirkan cairan infuse17. Petugas melakukan fiksasi iv chateter dengan iv dreassing dan plester kemudian mengatur tetesan sesuai instruksi dokter18. Petugas mengobservasi respon pasien.19. Petugas mendokumentasikan tindakan di rekam medic pasien
--	---

7. Bagan Alir

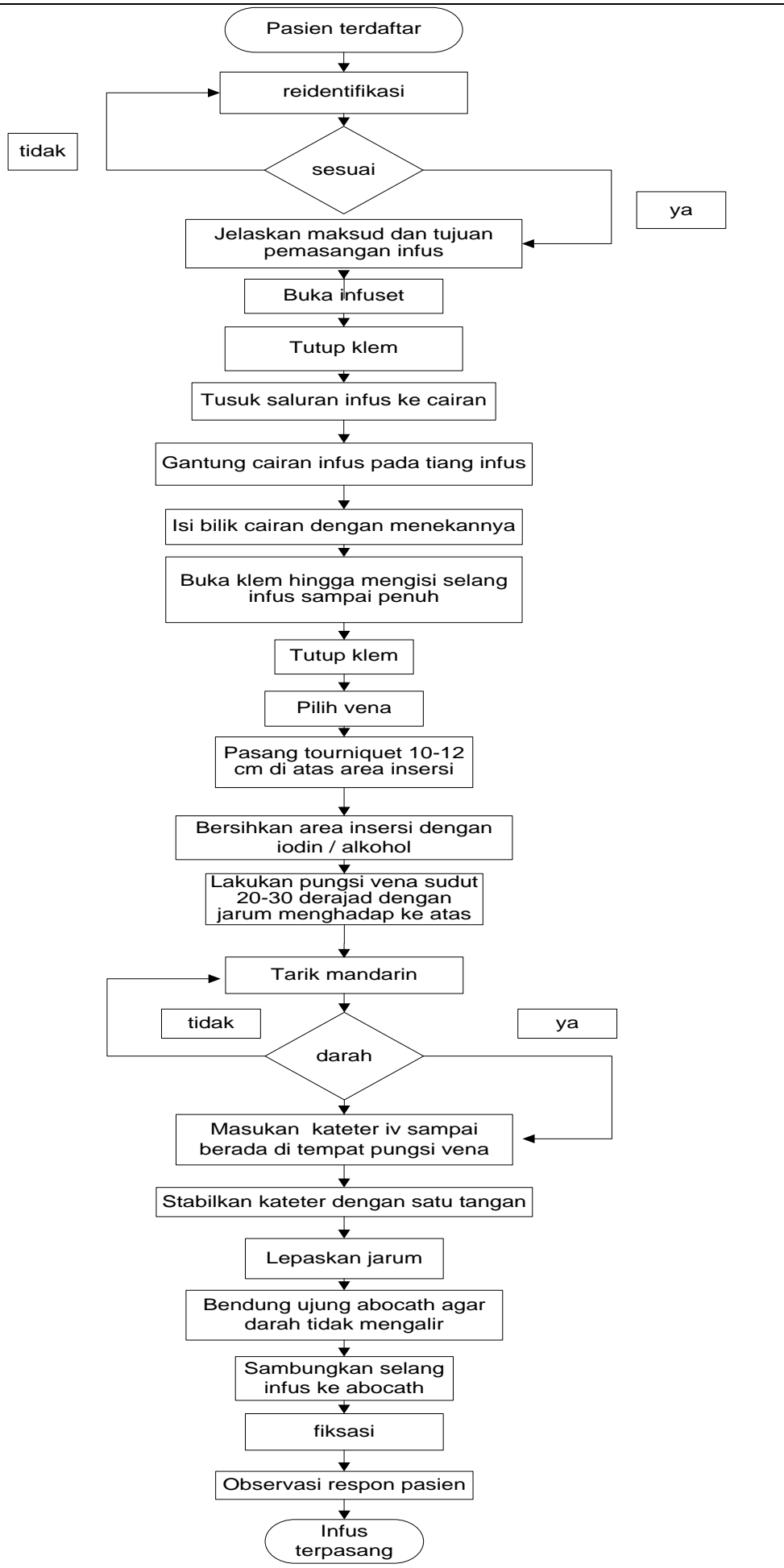

8. Hal - Hal yang Perlu Diperhatikan

Ketepatan dalam menusukkan medicut

9. Unit Terkait



1. UGD

	2. Rawat Inap 3. Ruang bersalin
10. Dokumen Terkait	1. Rekam Medis 2. Register 3. Inform concent

11. Rekaman Historis Perubahan

No	Yang diubah	Isi Perubahan	Tanggal mulai diberlakukan
1.	Kebijakan	Perubahan TND mengakibatkan perubahan nomor surat keputusan dari Nomor 445/827.6/427.55.09/2017 menjadi Nomor 445/587/427.52.12/2023	06 November 2017

Puskesmas Rogotrunan tidak menerima suap dan/atau gratifikasi dalam bentuk apapun, jika terdapat potensi suap atau gratifikasi silahkan laporkan melalui nomor pengaduan 082139717473 dan web pengaduan <http://pkmrogotrunan.dinkesp2kb.lumajangkab.go.id> atau <http://www.lapor.go.id/>

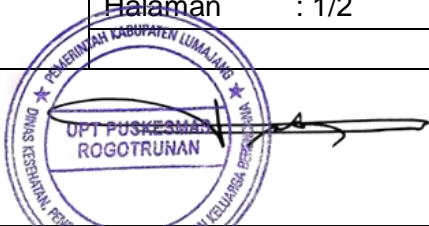
	MEMASANG INFUS		
	Daftar Tilik	No. Dokumen : DT/020/UP.UGD/2022	
		No. Revisi : 01	
		Tanggal Terbit: 17 Mei 2022	
	Halaman : 1/2		
UPT PUSKESMAS ROGOTRUNAN			dr. Tjahjo Bagus Eko Kasmanto NIP. 197204222002121005

Unit :

Nama Petugas :

Tanggal Pelaksanaan :

No	Kegiatan	Ya	Tidak
1.	Apakah Petugas mengidentifikasi pasien?		
2.	Apakah Petugas menyampaikan alasan tindakan pemasangan infuse kepada pasien/ keluarga dan meminta klien kooperatif?		
3.	Apakah Petugas membawa alat alat ke dekat klien sesuai kebutuhan?		
4.	Apakah Petugas membuka infuse set dari bungkusnya?		
5.	Apakah Petugas memastikan pasien dalam kondisi stabil?		
6.	Apakah Petugas menggantungkan botol cairan pada standar infuse?		
7.	Apakah Petugas mengisi tabung reservoir infuse sesuai tanda?		
8.	Apakah Petugas mengalirkan cairan hingga tidak ada udara dalam selang?		
9.	Apakah Petugas menutup klem kembali?		
10.	Apakah Petugas mengatur posisi pasien lalu memilih vena dan membebaskan daerah yang akan di insersi?		
11.	Apakah Petugas memasang tourniquet 10-20 cm di atas area insersi?		
12.	Apakah Petugas membersihkan area penusukan dengan betadine, kemudian kapas alcohol secara melingkar dari dalam keluar?		
13.	Apakah Petugas mempertahankan vena dalam posisi stabil dg cara pasien disuruh mengepalkan jari dengan posisi ibu jari berada didalam, tangan kiri petugas sedikit menarik daerah vena yang akan ditusuk?		
14.	Apakah Petugas memegang iv chateter dengan sudut 30° lalu menusuk vena dengan lubang jarum menghadap keatas?		
15.	Apakah Petugas memastikan iv chateter masuk intravena yang ditandai dengan adanya darah dalam iv chateter ,lalu menarik mandarin 0,5 cm dilanjutkan dengan memasukkan iv chateter secara perlahan?		
16.	Apakah Petugas melepas tourniquet kemudian mengalirkan cairan infuse?		
17.	Apakah Petugas melakukan fiksasi iv chateter dengan iv dressing dan plester kemudian mengatur tetesan sesuai instruksi dokter?		
18.	Apakah Petugas mengobservasi respon pasien?		
19.	Apakah Petugas mendokumentasikan tindakan di rekam medic		

	pasien?		
Jumlah			

Compliance rate (CR) :%

Auditie

Pelaksana/Auditor

(.....)

(.....)